Audi Q2

€ 17.500

TECHNISCHE GEGEVENS

EERSTE INSCHRIJVING	02/2021
KILOMETERSTAND	95.200 km
BRANDSTOF	Benzine
VERMOGEN	110 pk (81 kW)
MOTOR	999 cc · 3 cil.
TRANSMISSIE	Handmatig 6
CARROSSERIE	SUV · 5 deuren · 5 pl.
KLEUR	Grijs · interieur Zwart stof
EMISSIEKLASSE	euro 6
VORIGE EIGENAARS	1

UITRUSTING & OPTIES

COMFORT EN KLIMAAT
Automatische klimaatregeling · Centrale vergrendeling met afstandsbediening · Elektrisch verstelbare buitenspiegels · Elektrische ruiten · Lederen stuurwiel · Regensensor · Split Rear Seats · Start/Stop systeem · Stuurbekrachtiging · Stuurwielverwarming

RIJHULP EN PARKEREN
Achteruitrijcamera · Botswaarschuwing · Cruisecontrol · Isofix · Noodremassistent · Park Distance Control · Parkeersensoren achteraan · Snelheidsbegrenzer

VEILIGHEID
ABS · Airbag bestuurder · Airbag passagier · Alarmsysteem · Bandenspanningscontrolesysteem · Electronic Stability Program (ESP) · Startonderbreker · Zij-airbag

VERLICHTING
Full LED koplampen · LED dagrijverlichting

MULTIMEDIA
Android Auto · Apple CarPlay · Bluetooth · Boordcomputer · Digitale radio-ontvangst (DAB) · Handsfree · Multifunctioneel stuur · Navigatiesysteem · Radio · Touchscreen · USB

EXTRA'S EN OVERIGE
Elektronische parkeerrem · Getinte ruiten · Katalysator · Lichtmetalen velgen · Pechset

Car-Pass rapport
Officiële kilometerhistoriek

Scan voor de volledige fiche

Alle foto's & opties
garagegofflo.be

30 TFSI

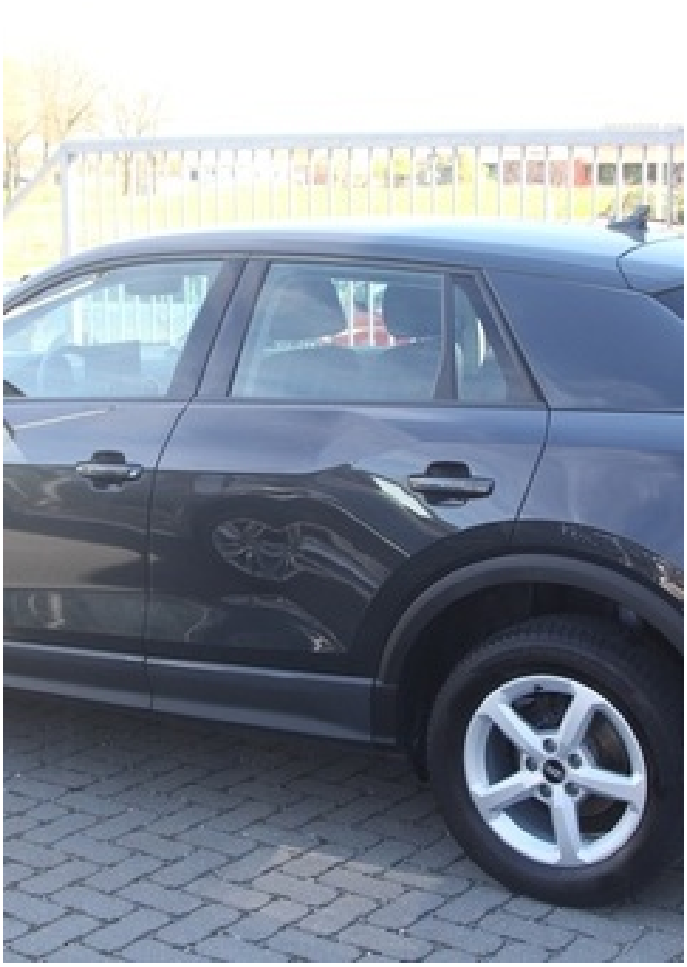

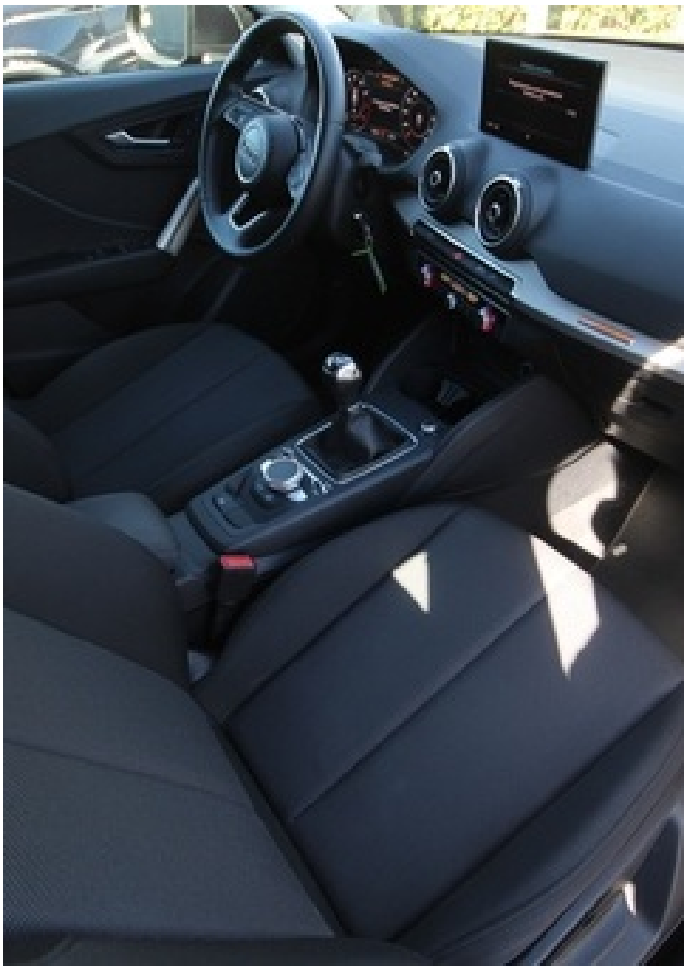

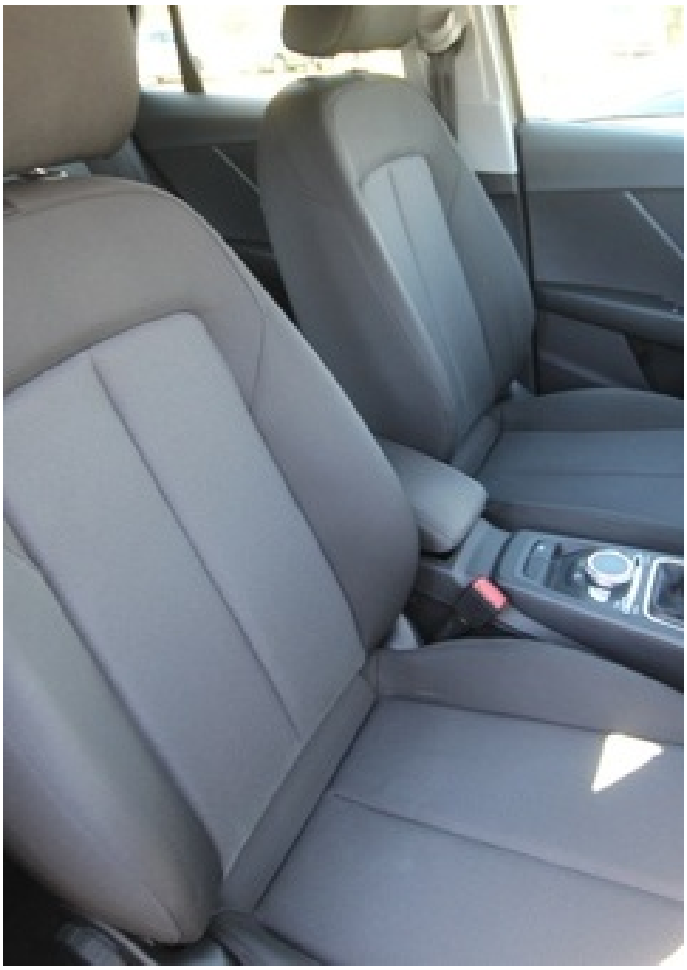

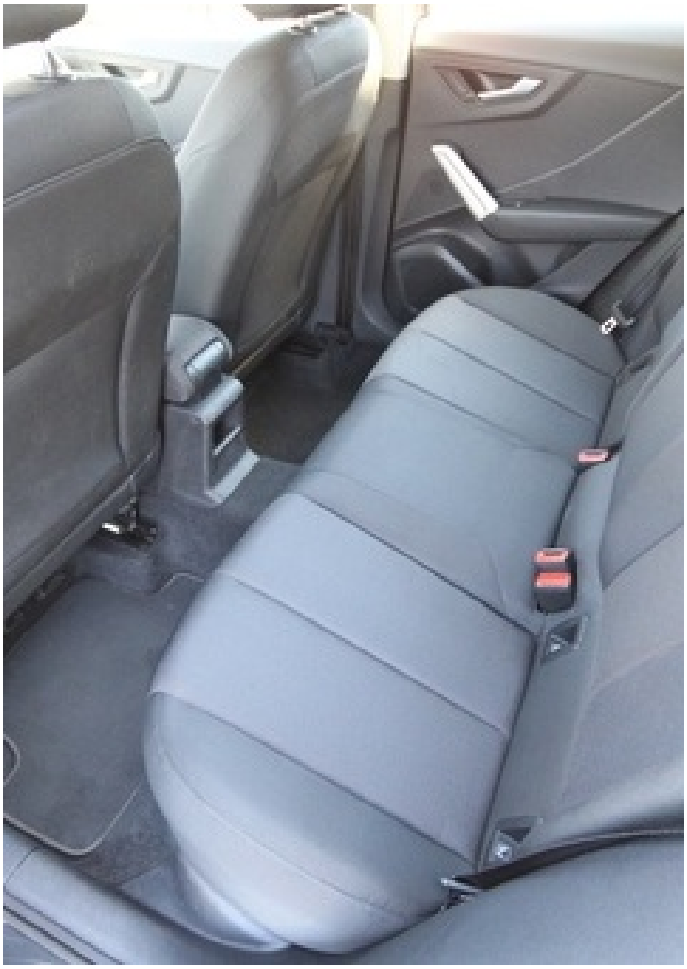

Audi smartphone interface → Aanwijzing
Er is geen apparaat verbonden, dat de Audi smartphone interface ondersteunt. Verbind een geschikte smartphone of activeer een apparaat uit de apparatenlijst.
Naar verbindingsmanager wisselen.
Annuleren
15:03