Audi Q3

€ 25.500

TECHNISCHE GEGEVENS

EERSTE INSCHRIJVING	11/2021
KILOMETERSTAND	103.830 km
BRANDSTOF	Andere
VERMOGEN	204 pk (150 kW)
MOTOR	1.395 cc
TRANSMISSIE	Automaat 6
CARROSSERIE	SUV · 5 deuren · 5 pl.
KLEUR	Zwart · interieur Zwart leder
EMISSIEKLASSE	Euro 6d
VORIGE EIGENAARS	1

UITRUSTING & OPTIES

COMFORT EN KLIMAAT
Automatische klimaatregeling · Centrale vergrendeling met afstandsbediening · Elektrisch verstelbare buitenspiegels · Elektrische achterklep · Elektrische ruiten · Lederen stuurwiel · Lichtsensor · Regensensor · Split Rear Seats · Start/Stop systeem · Stoelverwarming · Stuurbekrachtiging

RIJHULP EN PARKEREN
Achteruitrijcamera · Adaptieve Cruise Control · Botswaarschuwing · Dodehoekdetectie · Grootlichtassistent · Isofix · Noodremassistent · Park Distance Control · Parkeersensoren achteraan · Parkeersensoren vooraan · Rijstrookwaarschuwing · Snelheidsbegrenzer · Verkeersbordherkenning · Vertrekhulp helling (Hill-Hold)

VEILIGHEID
ABS · Airbag bestuurder · Airbag passagier · Alarmsysteem · Bandenspanningscontrolesysteem · Electronic Stability Program (ESP) · Hoofdairbag · Knie-airbag · Noodoproepsysteem · Startonderbreker · Tractiecontrole · Vermoeidheidsdetectie · Zij-airbag

VERLICHTING
Full LED koplampen · Glare Free High Beam · LED dagrijverlichting

MULTIMEDIA
Android Auto · Apple CarPlay · Bluetooth · Boordcomputer · Digitale radio-ontvangst (DAB) · Handsfree · Multifunctioneel stuur · Navigatiesysteem · Radio · Spraakbediening · Touchscreen · USB

EXTRA'S EN OVERIGE
Elektronische parkeerrem · Getinte ruiten · Katalysator · Lichtmetalen velgen · Pechset · Sfeerverlichting

Car-Pass rapport
Officiële kilometerhistoriek

Scan voor de volledige fiche

Alle foto's & opties
garagegofflo.be

45 TFSI e

ventus S1 evo

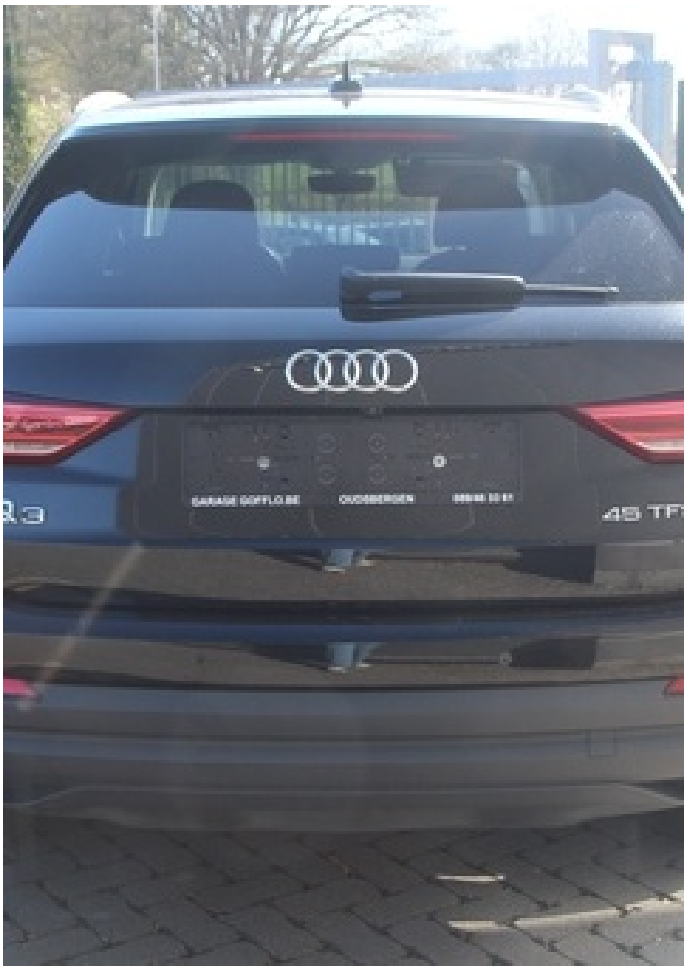
GARAGE GOFFLO.BE
OUDENBERGEN
45 TF

Q3

Hankook

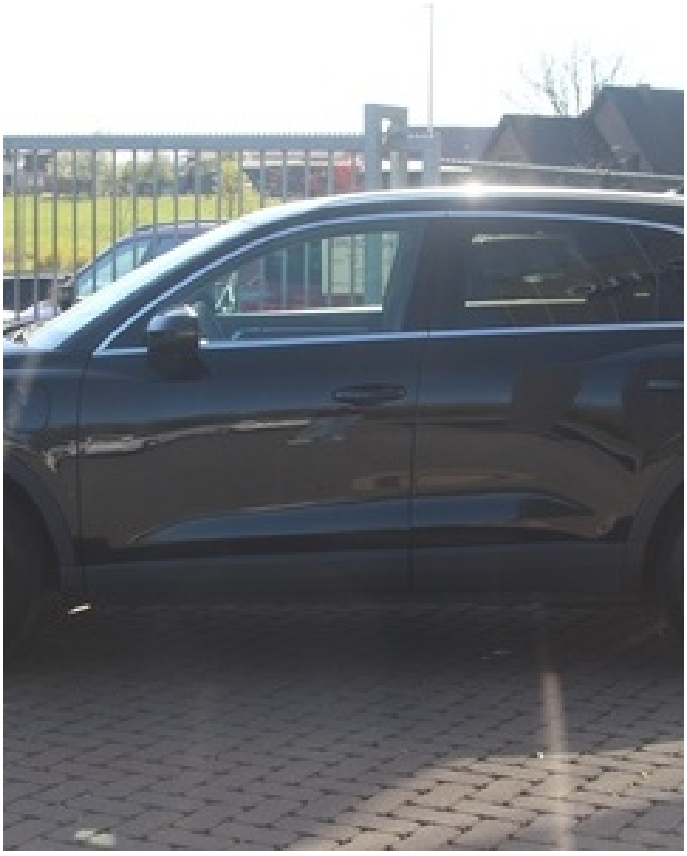

Achter
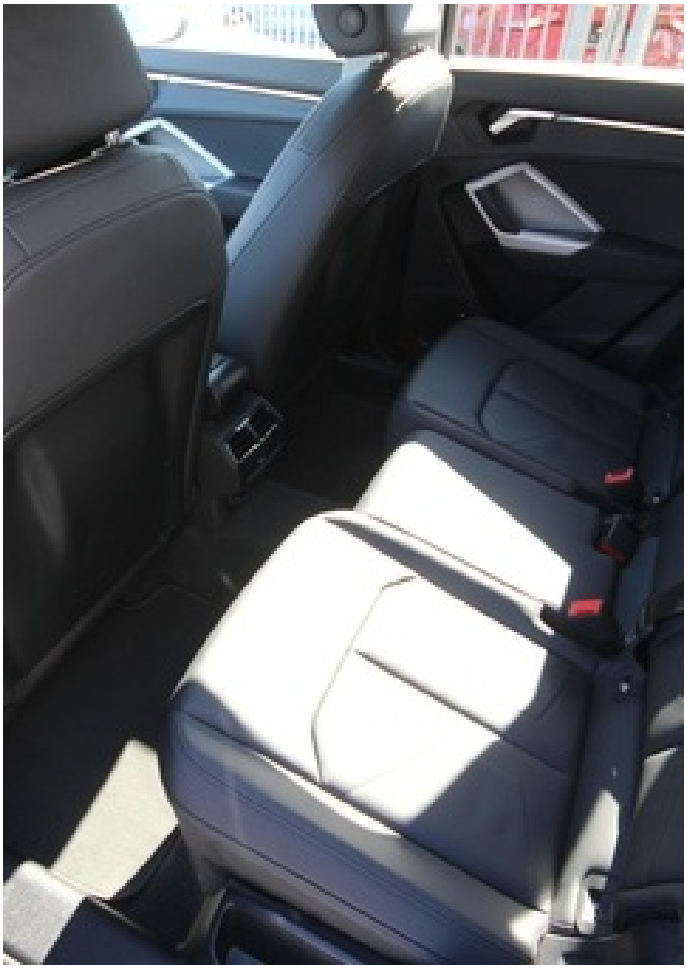
FRONT
REAR